

COMUNE DI SANTARCANGELO DI R.

PROVINCIA DI RIMINI

ELABORATO GRAFICO ALLEGATO ALLA RICHIESTA DI PIANO URBANISTICO ATTUATIVO AREA IDENTIFICATA DAL PSC E DAL POC, AN.C15A SITA NEL COMUNE DI SANTARCANGELO DI ROMAGNA IN VIA SAN BARTOLO.

COMMITTENTI

☐ SOCIETÀ "PROM.ED. S.R.L."	☐ GUIDI NADIA
☐ GUIDI TERESA	☐ GUIDI PAOLA
☐ GUIDI SEVERINA	☐ SANTARINI FABIO
☐ GUIDI ROBERTO	
☐ GOBBI NATALINA	
☐ GUIDI DANILO	

PROGETTISTI

☐ ING. FEDERICO RAMBALDI

SPAZIO RISERVATO AI VISTI DEGLI ENTI:

TAVOLA DATA: 16/12/2015 SCALA: 1:2000 - 1:500-1:50

9.1 OGGETTO: SCHEMA TIPOLOGIA EDILIZIA PER LOTTI NN. 9 E 10

INQUADRAMENTO GENERALE SCALA 1:500

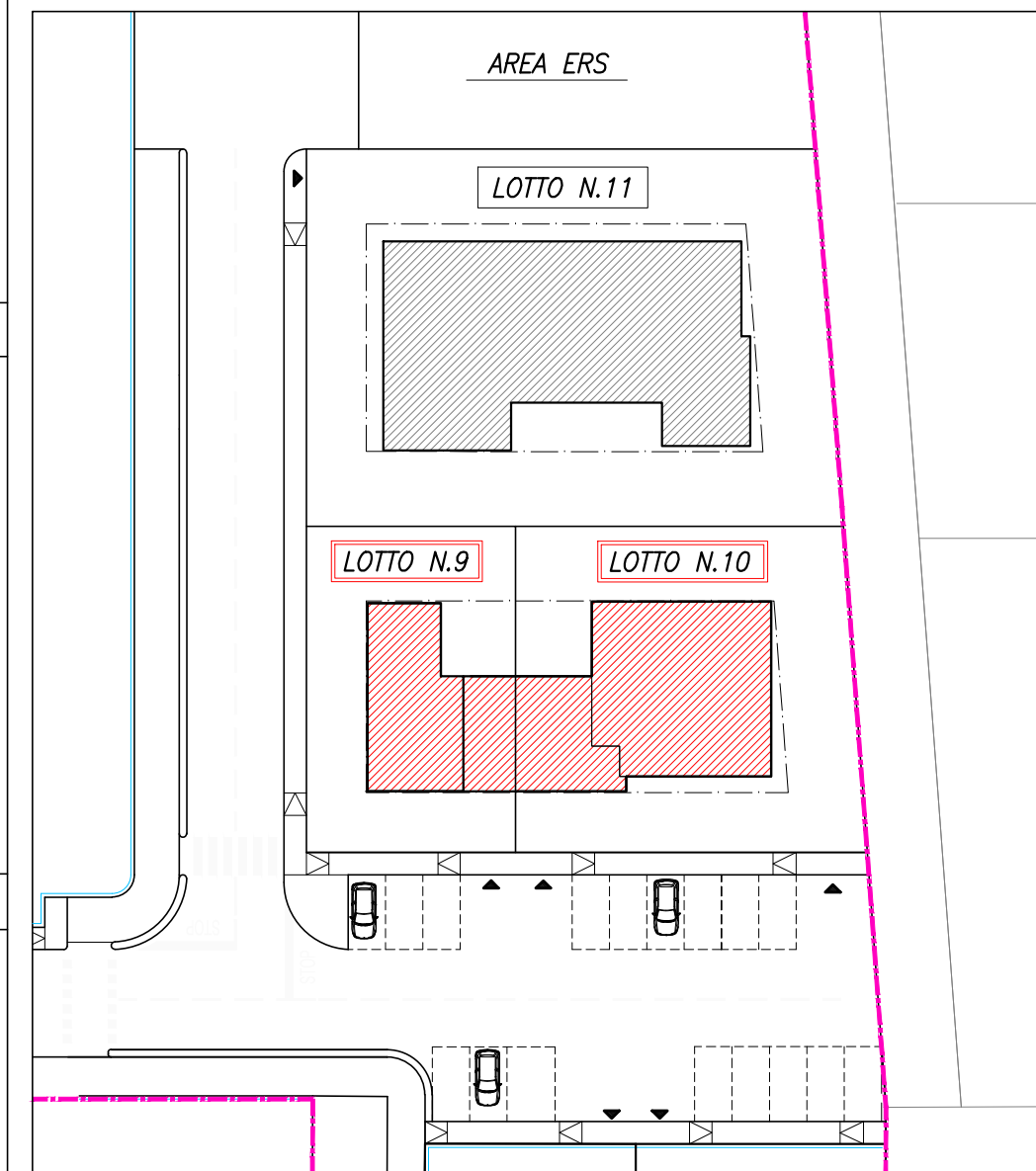

DATI TECNICI

LOTTO N.9

Sf. Lotto: mq 305,00

Da Normativa

S.U. max = mq 95,60

SA max = mq 47,95

H max = ml 7,00

Progetto

SU = mq 94,90

SA = mq 38,35 < 50% SU

H max < ml 7,00

Verifica Parcheggi Pertinenziali Pr (Art. 57, RUE)

SU = mq 94,90

SU : 50 = 1,90 per cui si arrotonda a 2,00 parcheggi pertinenziali di cui almeno uno in forma di autorimessa chiusa.

VERIFICATO

PLANIMETRIA LOTTO N.9-10 SCALA 1:200

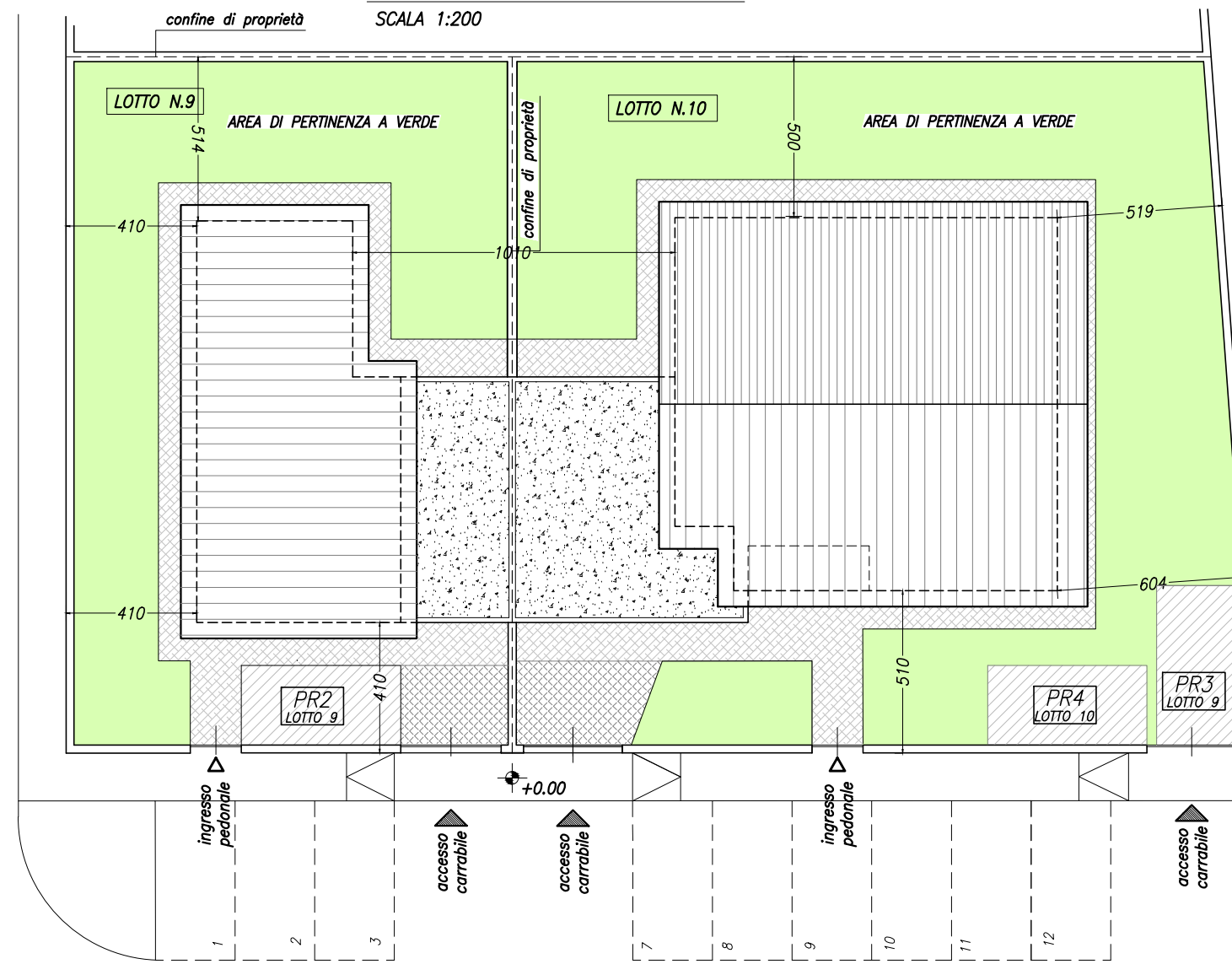

PIANO TERRA SCALA 1:200

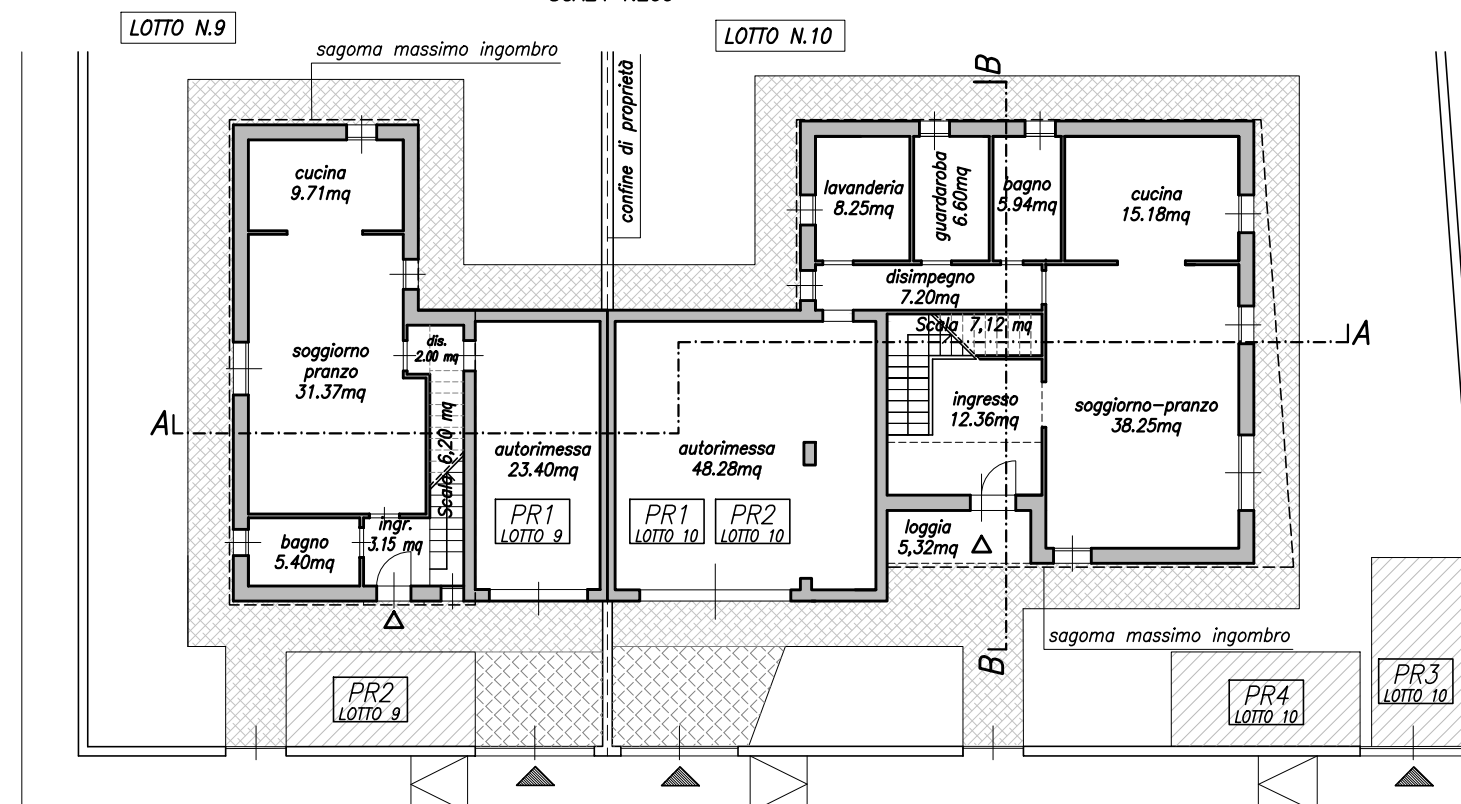

PIANO PRIMO SCALA 1:200

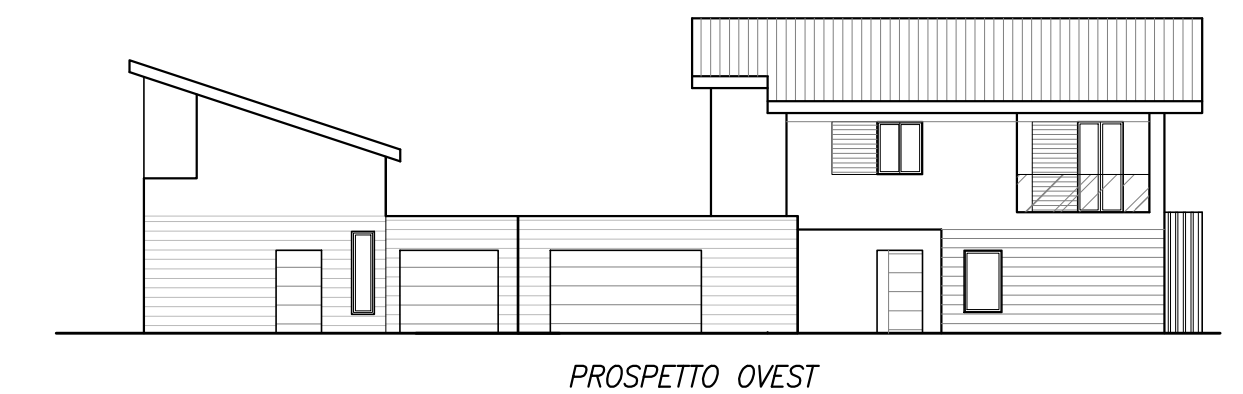
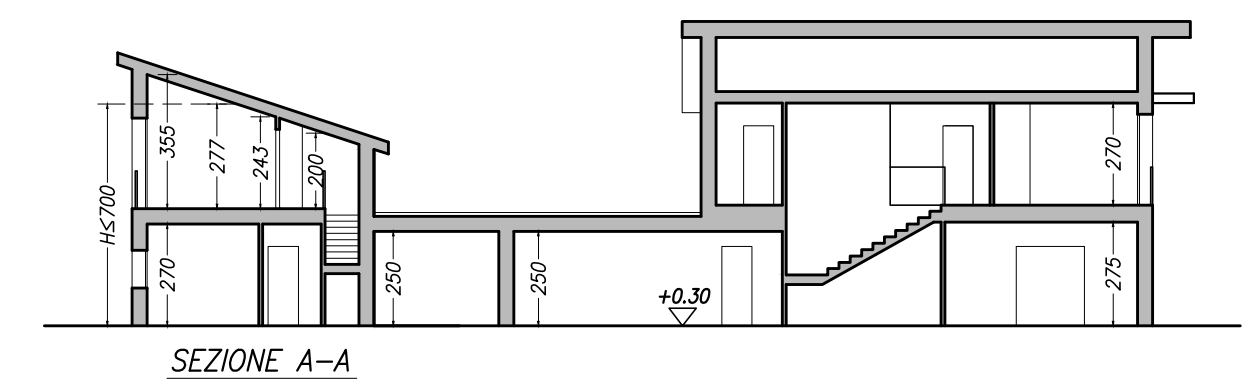
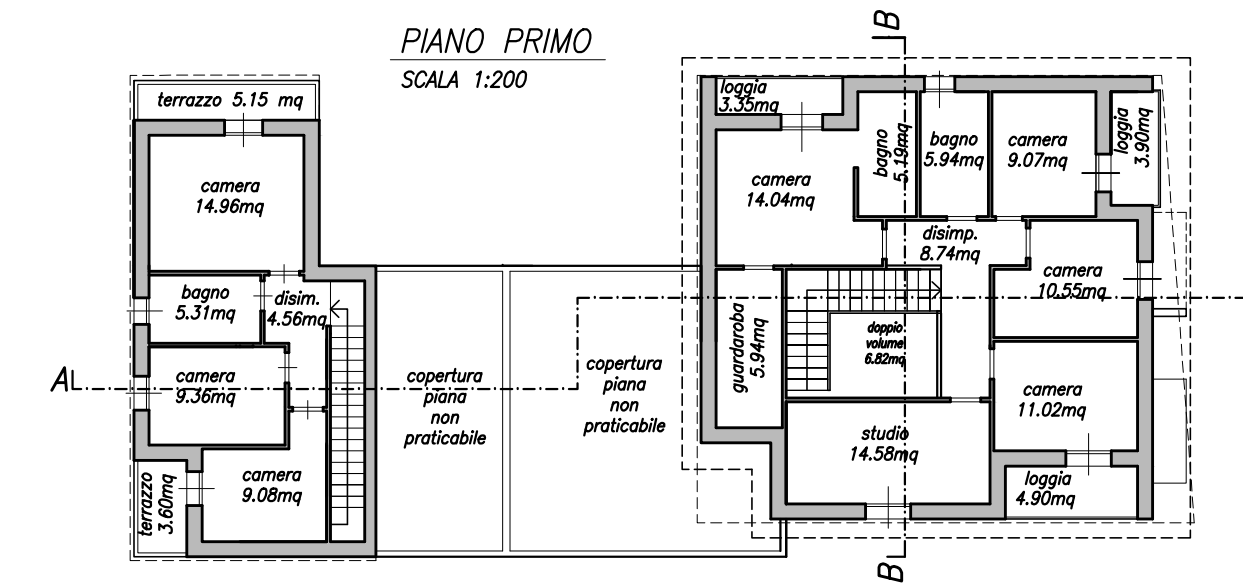

LOTTO N.10

Sf. Lotto: mq 496,00

Da Normativa

S.U. max = mq 190,00

SA max = mq 95,00

H max = ml 7,00

Progetto

SU = mq 185,67

SA = mq 72,87 < 50% SU

H max < ml 7,00

Verifica Parcheggi Pertinenziali Pr (Art. 57, RUE)

SU = mq 185,67

SU : 50 = 3,71 per cui si arrotonda a 4,00 parcheggi pertinenziali di cui almeno uno in forma di autorimessa chiusa.

VERIFICATO

